內政部新聞登記證京警字第式零四號 中華郵政登記認爲第一類新聞紙 廣東郵政局特號管理事處執照特字第二八

大光報

廣州版
（總社）
社長：陳錫餘
TAI KWONG PO
(THE IMPARTIAL & ENLIGHTENING JOURNAL)
CANTON, KWANGTUNG, CHINA.
THE NORTHERN KWANGTUNG EDITION -- KUKONG
THE SOUTHERN KWANGTUNG EDITION -- KWANGCHOW
THE EASTERN KWANGTUNG EDITION -- SWATOW

總社社址：廣東廣州光復中路七十四號
總社電話：編輯部一五七四三
經理部一五七四三
營業部一一八八五
總社電報掛號：廣州七一四一

南版：廣東廣州江灘市光復路
北版：廣東韶關風度中路九十二號
東版：廣東汕頭市昇平路七十四號
海南版：廣東海口新華路十一號

今日出紙兩大張
每份零售國幣壹萬元
（外埠另加郵費）

中華民國二十八年七月七日創刊
新聞紙第二九四四號

調整報費啓事

邇因物價關係各報報費自三月一日起均加調整計報費零售價兩大張者弍萬元一張半者壹萬伍千元一大張者壹萬元特此公告

廣州市報業公會啓

梁啓勳律師（代）黃華業 陳振權 梁銓技 陳雲蘇 買受 屋地公告

據稱：「本人等經中間人（羅）買受坐落本市大東分局段內越秀北路門牌第一〇〇號，一〇〇號之一，一〇〇號之二，一〇四，一〇六，一〇八號屋地共七間所有上蓋連地，悉照登記圖證經交定立約，準於本年三月九日交易，如有任何轇轕權利主張，希於交易期前向賣主理論或向買律師事務所聲明一經交易後概與本人等無涉」等情據此代公告如右

事務所惠愛東路九六號二樓電話一二三二八

囍 訂婚啓事

謹詹國曆二月廿八日爲十弟師義 長女寶鈞 假座廣州市大德路海軍聯誼社舉行訂婚典禮特此敬告 諸親友

江師古 譚孔純 仝啓

聯合勤務總司令部財務學校初級學員班考試委員會 廣州區招生啓事

（一）招考目的：爲推行新制軍事財務預算教育適應建軍需要特召集現職財務預算人員授以必需具備之學識與技能（二）資格（甲）曾在需校正期畢業并服軍職兩年以上或曾在軍校各兵科正期或受訓三個月以上之現職各等佐（乙）曾在專科以上學校畢業並服軍職一年以上其他班次畢業並服軍職二年以上志願轉財務科現職尉級軍官（三）年齡：低於各級退役年齡八歲以上（四）考試項目（甲）資歷審查（乙）口試（丙）筆試（一）一般科目：國文外國文（英文）數學（代數幾何三角）（二）專門科目：會計，審計，財政，經濟（五）不合格者不錄取（六）報名及考試地點：廣州東較場聯勤總部廣州地區糧秣服務處內本會（七）報名手續：由保送機關造具名冊隨送證件二份二寸半身相片四張併同全部經學歷證件送本會查核（八）報名日期自即日起至三月廿日止（九）考試日期三月廿一日起至廿七日止各項除分行本區各單位外因恐未及週知特再登報週知

華僑聯合銀行召開常年股東大會啓事

茲訂於卅七年三月廿八日下午二時在廣州長堤二九八號本廣州分行 召開卅七年度常年股東大會 報告上年度決算及營業概況并討論重要事項改選監察人敬希各股東屆期出席並自即日起照章暫停股票過戶除分函外特此公告

華僑聯合銀行董事會啓 卅七年二月廿八日

廣東省銀行催領代兌僑匯欵通告

在戰時各僑眷託收英美港匯欵先經照面額數付半數其餘半數轉送中央銀行代收前准中央銀行特已收妥一部折合國幣撥到當經登報通告各原託收人前赴各原行處收領在案惟迄今日久尚多有未赴領現復准中央銀行續將已收妥匯欵折撥到行特再通告希各收託人即日檢同各行處原發收條前赴原行處洽領爲荷

廣東省銀行啓 民國卅七年二月廿五日

廣告

失去盟債作廢 本行乳源專設庫前因被刦失去下列卅三年同盟勝利公債特聲明作廢

計開 面額二百元票一〇三張由第〇八〇一八五五號至〇八〇一七五三號，面額五百元票一六張由第一三五七四八四號至一三五七四九九號，面額一千元票二張由第一二五八二二號至一二五八二三號，面額五千元票三六張由第〇七九八六四號至〇七九八九九號，面額五二張由第九五五一八五號至九五五四三六號，以上合共面額五四〇六〇〇元均附第五期息票

廣東省銀行啓 穗息雙字第〇二〇〇五號

國民政府主席廣州行轅佈告

字第319號

本行轅前以廣九線路，常有自稱軍人，走私漏稅，並無票强行乘車，破壞法紀，妨害交通，經組織查緝隊嚴厲取締以來，已著成效，近復查粵漢線路亦有此等情弊發生，爲澈底肅清起見，特規定本轅轄境粵漢線路，亦適用廣九線路查緝隊取締辦法公佈如次：

甲：一、絕對禁止無票乘車，或攀登車頂，無論任何人等，均應恪守路章購票乘車，二、如有携帶危險物品，（如鏹水，白藥，雷汞等）乘車者，除沒收物品外，並拘留携帶人法辦，三、嚴禁私運米食鹽，無證明者，不准出境入境。四、如屬現役軍人，抗拒檢查者，或協助緝私與維持秩序之人員，得採取嚴厲手段，強制執行。

乙：凡携帶私貨及破壞行車秩序之人犯，應即解行轅法辦，其屬退伍軍人，或編餘士兵或榮軍等，除依其所犯情節輕重予以法辦外，餘一律遣送東北邊疆罰充苦役。雷州屯墾，仍酌發屯墾資金，俾資開發，以維生活，如係冒充軍人或不法歹徒，一律遣送往瓊崖，

上項辦法，着由粵漢鐵路警備指揮部，憲兵二十六團，粵漢鐵路管理局副局長廣州辦事處，粵海關及兩廣鹽務管理局自三月一日起會同執行，此佈。

主任宋子文

中華民國三十七年二月二十七日

國防部公告

（卅七）鄉晦字第六四〇三二〇號

查軍用服裝係專供軍人着用其非屬軍人身份者向禁穿着近查各拍賣行及沿街攤販到處公開買賣不但紊亂軍風紀且易發生流弊茲爲防止流弊整飭軍風紀起見自公告之後不准再有商販軍服情事除通告各地憲警稽查機關嚴查取締外希各週知

部長 白崇禧

中華民國三十七年二月七日

光華輪船！直放湛江

謹定三月一，二日驗關二日晚開湛

諸君光顧請 速定儎購票

總代理：民泰船務行

地址：太平南路三十號三樓 電話：一四四〇六

廣東省參議會招投修建宿舍工程啓事

茲定期三月一日上午十一時在大東門本會開投修建宿舍工程凡有意投承者希於本（二）月廿九日前到會登記依照手續如期參加競投可也

廣東省沙田整理處徵用測量員啓事

本處現徵用三角測量員十名，碎部測量員三十名派赴中區各縣工作待遇從優願應徵者希於二月廿五日起至三月一日止到廣東省地政廳收發室報名定期携同證件面試

廣州市平遠同鄉會啓事

本會定於本月廿九日（星期日）下午一時假文德路教忠中學大禮堂舉行會員大會同時改選理監事希各會員準時出席

東莞明倫堂董事會通告報領三十六年度下學期留學津貼啓事

本邑國內外留學生三十六年度下學期各級留學津貼報領期間定由卅七年二月一日起至四月底止發給期間定由五月十一日起至月底止報領津貼者須取具學校發給本學期在學證明書及三十六年度上學期學業操行成績表（如屬大學或獨立學院或專科學校所附設訓練班報領高等教育級津貼者並取具高級中學畢業證書）依時來會辦理登記以便統計均分發給逾期報領概不補發此啓

（本會會址：廣州市維新橫路二號）

廣州市長堤大馬路 華南大酒店大刷新

傢俬整齊●布草清潔
電梯上落●水電充足

房租由國幣十二萬元起碼

向南房間均有私家浴室

電話：問事處 一七三三三
三樓 一七二二八
四樓 一七三三二
五樓 一一二〇五

特備汽車迎接港九貴客

律師徐煥 李錫南 陳炳瀚 代 曾令基 聲明

據稱：「顯發合記欄股東間債權債務同時交收清楚，所有堵紀堂經營，概與李錫南及顯發合記欄無涉，請代登報聲明」等語，特爲表明如上，此佈。又據稱：「本人代表之祖紹宗堂業經全體股東決議定於本年二月廿七日結束，由曾令基及其代表之祖宗堂負責，其後對外債務債權，均由曾令基負責，與本人無涉，除立約各執外，請爲聲明」等語，特爲代表如上

律師事務所：廣州市文德東路廿九號二樓

電報掛號六二三三 電話：一六二二三 一八〇四八

廣州市政府地政局公告

地四用字第七七五號

案准廣東高等法院三十六年十一月十一日監字第一二三六號公函開「本院現擬在本市北較場附近建築少年監獄及廣州地方法院看守所各一所并擴建第一監獄人犯作業工場關於該段地係私人產業抑係公有土地暫辦理征用手續如何辦理等由附送征收土地圖說一份准此查該擬征土地多屬私有自應先行與土地所有權人協議價格……」等由准此，除分別通知外合行公告仰各該土地所有權人屆時携同業證前來協議并核驗登錄爲要，本院未能與所有權人直接協議如協議不成即依法聲請征收茲定期本年三月三日上午九時在本局第四科延閣前來洽辦請各照指導仍希見及爲荷」

局長李樸生

中華民國三十七年二月廿八日

粵海關稅務司公署通告

茲有本關緝獲各案之充公私貨計煤油香烟呢絨衣料洋紙西藥及捲烟紙（須先呈驗稅務署發給之捲烟紙商或烟廠之正式登記證方准購買）及大批洋雜等貨定於三月四，五日上午九時起在本關後院私貨倉當衆投標凡欲投購者希於三月一日至三日上午九時至十二時下午二時至五時前來本關私貨倉閱看貨樣標售所有上列各標貨物之類數量及標投辦法等項另紙張貼本關門前及私貨倉各佈告處凡欲投購者希於三月一日至三日上午九時以前按照規定辦法繳納保證金（廣州市交換行莊本票）來關競投合行佈告週知此佈

中華民國三十七年二月二十六日

暫行代理粵海關稅務司經壽麥

廣州市自來水管理處通告

本處現定三月一日起遷往一德路三七〇號三樓新址辦公二月廿九日（星期日）停止收費一天所有二月廿九日到期之水費單准予延至三月一日繳交由三月一日以後交費報裝及接洽公務請移玉到一德路新址爲荷

廣州市自來水管理處啓

民國卅七年二月廿六日 穗水管字第一七三三號

教育部立案 南方商業專科學校招生

（一）系別：文史系法律系政治經濟系社會系銀行會計系（二）報名日期由本月二十七日起至三月四日止除星期外每日上午九時至十一時下午二時至四時報名處本校（三）考試日期：三月六日七日兩天（四）取閱章程處（一）本校（二）四邑華僑中學（三）漢民路鴻昌印務所（五）考試地點：廣州東山竹絲崗二馬路本校

校長 許崇清

珠海大學招生

系別：會計學系，銀行學系，工商管理學系，財務行政學系．報名日期：二月廿七日起至三月三日正午止 報名地點：（一）惠愛東路開越中學（二）東沙路本校 考試日期：三月四日上午八時起

董事長 陳濟棠 副董事長 區芳浦 校長 黃麟書

南武同人同學公鑒

三月三日下午一時在本校禮堂舉行慶祝成立第四十四週年紀念下午二時恭謁何劍吳先生墓下午二時半公學會同人大會下午三時南武同學會會員大會五時公讌參加者請於二日前繳交席金拾萬元

南武公學會會長 古鼎華
南武中學校長 郭蔭棠 謹約

立案 立達中小學招生

本校環境優美設備完善中學學生一律內宿內膳

本校爲桂林立達中學遷穗另行立案開辦校董會特設紀念獎學金凡考取學生均享半費獎勵

（一）班額：一，高初中一年級新生，二，高初中一年級下學期插班生，三，小學一至六年級新生。（報名地點）河南同福西路一八六號本校辦事處（考試日期）三月二日，（收費）學什費連宿費高中三百四十萬初中二百八十萬高小一百六十萬初小一百四十萬

新校址：河南新塡地洪德新七巷 校長陳思齊

教部立案 私立廣州法學院招生

（一）班額：續招法律，經濟，政治一年級乙組缺額新生，（二）報名日期：二月二十三日起至三月三日止（星期日照常報名）（三）考試日期：三月四，五兩日（四）報名及考試地點：本市文德路本院

董事長 王寵惠 院長 謝瀛洲

立案 力勉補習學校

招收 升大學 高初中 各班新生

本校爲本市歷具以來第一間依教部頒佈之補習學校法而設立之補習學校經依法定程序完全辦妥立案手續本校教職員竭力求完善以利學生本校創辦於一九三九學生遍全國各大學本市各中學至於本校教之方法不自誇各班經已開課入學者從速校址多寶路八十九號校長伍力勉

立院通過總預算案提出建議

征財產稅彌補赤字

公開發行制度以助幣值穩定

美援物資如何運用亦請說明

【本報南京特派員凌雲廿八日發專電】立法院今晨例會，通過卅七年度上半年國家總預算案，對國家收支各方面，及應行興革事宜，列舉甚多。要點為：（一）整頓稅收，以裕國庫；（二）從速舉辦財產登記，切實使有錢者出錢，以彌補預算赤字；（三）裁併駢支機關，以節糜費；（四）國防部組織，應再調整簡化；（五）發行制度，亟應按期公告，以助幣值之穩定；（六）國營事業，應由政院聘請專家詳細查核；（七）教育經費，應依憲法規定，不得少於百分之十五。

【南京廿八日中央社電】立法院廿八日上午九時半舉行第三四七次會議，到柳克述、劉度等七十餘人，由吳副院長鐵城主席。

整頓關貨直稅 務求涓滴歸公

財產登記應從速舉辦

國營事業資產 應聘專家查核

計算其盈虧抉剔隱匿

增列教育經費 裁撤駢枝機關

國防部應再調整

長江各輪票價 增加百分卅三

【南京廿八日中央社電】南北洋及長江航輪各公司，昨日奉交部命令，下月一日起…

星期論文

中國民主運動的兩種基本要務【上】

韓遠源

美米麥三萬噸 下月中旬運華

【華盛頓廿八日美國新聞處電】

穗平津配糧 定四月開始

政院新聞局發表聲明

埃請我參加 藝術展覽會

巨奸收場

周逆佛海病死獄中

川島芳子死期不遠

【南京廿八日中央社電】巨奸周逆佛海，廿八日下午二時十五分，因心臟病死於老虎橋監獄。

勸募救濟難童 中國委會成立

會長蔣夫人發表演詞

營口國軍轉移

新民法庫本溪等地仍在固守中

開原匪被擊潰退瀋陽機場無恙

【本報南京特派員凌雲廿八日發專電】

上海市參議會準備 建議展期禁舞

【本報特訊】上海廿八日外息：市參議會已向中樞提出建議

內滙率又修正

張嘉璈由京返滬 攜有平價方案

取締証券投機即實施

增強保衛東北實力

王化一率請願團抵平即將飛京

張作相等昨研討向政府建議案

參政駐委會籲請

外交報告

防止日本重整軍備 業經遠東委會通過

【南京廿八日中央社電】參政會駐委會…外交部秘書長…

南京舉行 息災法會

張院長微恙 赴滬說不確

韓國問題（二）

九廣事件（三）

全運籌委 昨開常會

高仲芹繼續 改良打字機

甘省災情 空前慘重

桂省計劃 增加糧產

滬市連續破獲 全國性販毒案

毒犯多為台幫朝鮮幫

資源會在平 昨竟日會議

滬市生活 指數突增

挽救教育危機 廣開青年生路

參駐會昨通過建議案

簡報

美當局公開發表 對華空軍秘密協定

以千餘架飛機供給中國 並代訓練空軍五千餘人

【本報特訊】華盛頓廿八日息：爲答覆國會人士之要求軍事援華，頃已由當局公開發表曾一度中斷執行之以一千架美機裝備中國空軍之秘密協定。在去月列作準備運華之一百三十五架美機中，有三十七架係空中保壘，以駕用此批飛機。除供給此批飛機外，美國並代中國訓練人員五千一百三十七人。馬歇爾以杜魯門特使資格來華協商和談而告失敗時，當局取消此秘密協定最後執行期（去年十二月十六日）之規定，曾暫行停止執行。此秘密協定係於廿七晚透露，在此之前，唯一已公佈之軍事援華係去年運華之少量軍火，究竟執行之禁令亦告繼續取消。此秘密協定之公佈，能否因此使共和黨對五億七千萬元經濟援華計劃之一部份改作緘默，在目前實仍未可料。包括參院援歐委員會主席勃里奇在內之若干共和黨議員，主張軍事援華以協助中國打倒共匪。該秘密空軍協定係由勃里奇所公佈。該協定規定由美國供應中國以充份之飛機及代中國訓練空軍，係於一九四五年九月締訂，又規定由美國於三年內供應中國空軍八又三分一個空軍單位，即一個重轟炸機團及一個輕轟炸機團，四個戰鬥機團，一個偵察機隊之補充器材及零件。該計劃之補充物資，原約值一億二千一百萬美元，而轉售予中國之價格則訂爲一千七百廿八萬六千八百元。惟經研究工作完成後，此計劃終於一九四六年八月馬歇爾之命令而暫行停止，即於一九四六年十二月廿四日恢復移交。其中一部份已交付。

【本報特訊】華盛頓廿七日息：政府官員今日披露此項秘密協定，已於一九四七年十二月廿二日恢復移交，其中七十五架已交付。

六十五億 援助全球

美衆院外援會建議

【華盛頓廿七日中央社專電】美衆院外援委員會今日建議，於今後十二個月內支出六十五億元援外計劃，內環球復興計劃援歐廿億元，其中包括予西德部份及予中國部份。該委員會並建議以貨款方式進一步予受援國以援外用款。

參院人士敦促 軍事援華

列入援助希土計劃

【華盛頓廿七日中央社專電】美參院中共產黨擴張之人士主張軍事援華，刻正敦促將中國列入援助希土兩國之計劃內。

赫爾回憶錄（四十）

錄自上海申報

一言不發，向後轉，開步走

強化世界反共集團

中美西歐軍事同盟

美衆議員向國會提出建議案

【華盛頓廿七日專電】今有人向國會正式提出一建議案，以維護各項自由原則，並與南美卡納柱納州之衆議員道格拉斯成立反共集團之可能。

捷政變內幕

蘇外次在捷親自指揮 前內閣不知上了大當

捷人民黨領袖揭露

【本報專訊】法蘭克福廿八日息：捷克人民黨領袖哈拉，已被共黨所逐，今日在此間談話，揭露捷克政變情形。

援華太少

席克斯指責

【中央社華盛頓廿七日專電】美民主黨衆議員席克斯指責美國援華「爲量太少，爲時太晚」之政策。

對蘇同盟建議 芬蘭將予接受

【赫爾新基廿七日中央社合衆電】據芬蘭總統巴錫基維已接獲史太林建議訂立友好互助協定之函件，現正研究中。

捷前部長 自殺不遂

【本報特訊】布拉格廿八日息：捷克前外長馬薩里克之友人，前司法部長德蘭，自殺未遂。

太陽黑點

【本報特訊】華盛頓廿八日息：太陽黑點活動，將減少干擾無線電。

糧農會議 討論食米

遙羅未派人出席

【馬尼剌廿七日中央社專電】聯合國糧農組織遠東區會議今日在此間開會，遙羅代表未出席。

盟國在日財產 均可要求追還

【東京廿八日中央社合衆電】盟軍總部今日發表聲明，盟國人民在日財產，均可要求追還。

朝鮮總選 五月舉行

【紐約廿八日中央社專電】聯合國朝鮮委員會主席梅農表示，朝鮮總選將於五月舉行。

歐洲社會黨 定下月集會

【倫敦廿七日中央社專電】英工黨秘書長菲力斯頃稱：歐洲社會黨會議定三月廿日在倫敦舉行。

蔣廷黻將任 安理會主席

【成功湖廿八日中央社專電】聯合國安理會主席一職，定三月一日由中國代表蔣廷黻擔任。

印巴英軍 全部返國

【新德里廿七日中央社專電】駐印巴英軍之最後一批今日離印返國。

宏都拉斯 阻止危國要求

英派艦保衛

【倫敦廿七日中央社專電】海軍部宣稱：英艦一艘已開赴宏都拉斯。

菲國不准 華僑復員

【馬尼剌廿八日中央社專電】菲副總統兼外交部長季里諾今日宣佈，菲律賓政府不准戰前華僑返菲。

修路偷工減料 監工應予檢舉

知情不報者嚴加處分

【專訊】本市府各路修築工程，現經市府明令規定，監工人員對偷工減料，應予檢舉。

湖南同鄉會決議 擁護蔣程競選

【中央社訊】本市湖南同鄉會於昨（廿八）日下午二時舉行理監事聯席會議，決議：（一）擁護蔣主席爲總統候選人，程潛爲副總統候選人。

梅縣米價高漲 籲請撥款備荒

旅穗同鄉會開會討論

【省訊】近來梅縣米價高漲，每百斤已達一百八十萬元。

農會中心工作

定明日舉行工作會報

【中央社訊】省農會定明日舉行工作會報。

鄉鎮人員待遇 省府從新調整

土華村捕匪 和瀝區探隊

九龍城兩代表 張忠武廖奕抵穗

擬向當局請願救濟居民

檢查兩店 金管局派員

河道江岸 禁築石壩

【省訊】省參議會以農田水利，河道淤塞，請省府禁築石壩。

西江春汛水漲 省梧輪航便利

【華慶專訊】西江上游連日降雨，水位突漲，省梧航行暢通。

昨自大劇開駛穗 新廣東號挖泥船

該輪被扣須依章繳稅

第三區立委 選舉結果

【省訊】本省第三區立委選舉結果。

合浦貨價 又趨升漲

【合浦廿八日專電】合浦貨價連日升漲。

潘中超被控 重婚遺棄罪

【專訊】東山松江民航機電台長潘中超被控重婚遺棄。

匯款運鈔 數額減至五千萬元

俟奉財部令即實行

收音機聽戶 登記期展延

【本市訊】廣州市電信局第六區收音機登記，展期至三月底止。

朱暉日 辭意堅決

傳丁世祺接任

穗市點滴

廣州金管局 將嚴加管制金飾店 先行派員普查

【本市訊】廣州金管局近來奉令管理金飾業，將派員普查。

自強社新商報 定期春節聯歡

囍

我倆承伍仲武先生夫婦介紹并得雙方家長同意謹詹於民國卅七年二月二十七日(即農曆元月十八日)在廣州舉行婚禮特此敬告

諸親友

蕭耀芬 黃翠玉 同啓

私立新生電信職業學校續招新生

校址：公園路 安懷里

董事長吳敬寰

校長鄺正文

大學教授主辦

嶺光補習學校招生

【甲】班額：(一)升大學班(二)升高中班(三)升初中班(四)高級英數理化班(五)中級英數理化班(六)初級英數理化班【乙】校址：惠愛東路九十二號(德政路口)【丙】開課日期：二月二十七日【丁】校舍宏敞膳宿俱備

大批生鐵出售

經售處：

1—德西路四九二號協泰隆 電話：一五二四五・一一三六七

2—長堤一六五號三樓振業煤行 電話：一〇〇一四

3—靖海路靖海三巷穗豐公司 電話：一五四一五

廣州律師公會通告

本會定本年三月十四日(星期日)下午二時在本會舉行三十七年度會員大會除呈報及分函外特再登報通告各會員知照敬祈屆時踴躍出席如有提案並希於三月十日前以書面送交來會爲荷

廣州律師公會常務理事 余春華 鄺鐵公 黃文寬 余燕伯 李業文

范伯訪 劉湜均 梁宗武 馮寶璘 律師代 郭勵科 鍾光裕 鍾榮松 等和解聲明

據上開當事人郭勵科前向鍾光裕鍾榮松等到受稱一本市中華南路門牌第一四三號三九號兩間因鍾光裕鍾榮松等以該鋪之買賣行爲不合分別提起確認所有權存在之訴現經親友調處成立和解習郭勵科補回舊價與鍾光裕鍾榮松等收領即由鍾光裕鍾榮松等共同追認上開鋪房之買賣行爲自始有效除立和約補簽賣契狀請法院將案撤銷外特請代爲登報聲明嗣後上開兩鋪永遠歸屬郭勵科管業等語合代聲明如右

律師張偉雄陳書策 證明張五桂堂承回鋪底公告

張五桂堂有鋪一間坐落廣州市太平分局段內[illegible]和與記盧乃宗有設定鋪底頂手登記今盧乃宗志願將業主承回鋪底頂價業經立約交易[illegible]盧乃宗親手收訖[illegible]外特代公告如右

陳律師事務所：廣州市長堤大馬路[illegible]

律師葉仲暉(代)富誠堂聲明買受江楓小火輪公告

據稱本人遇中買受[illegible]江楓小火輪一艘[illegible]期前邀同出賣人理妥一經交易概與本堂無涉請代聲明一等語、合代公告如右

事務所：逢源路[illegible]

律師夏楚章代王慎德買地聲明

據稱本人遇中買受合羣公司馮達純字第十號西段面積華尺三十二井零八三四[illegible]契交易清楚請代爲登報標貼聲明等語前來除標貼外合代聲明如上

事務所漢民北路卅九號電話一二八三〇

律師劉洪偉代福壽堂買屋公告

據稱遇中買受馮德齡自置屋業一間坐落本市大東分局轄內[illegible]格門爆等附着物俱全所有深闊四至照登記圖爲準[illegible]任何權利未張或一切轇轕未清等情須於期前向賣主理妥[illegible]

事務所[illegible]電話一六六三

律師曾如柏 陶冠文 王世昌代鄺定基堂買業聲明

據稱：一本堂遇中買受蘇君[illegible]自置[illegible]坐北向南[illegible]一概俱全定期本年國曆三月十日[illegible]於交易前向賣方理妥一經交易概與本堂無涉請代標貼公告[illegible]合代聲明如右

事務所[illegible]電話：一七一七二號

律師伍小璞代胡祥承頂大和號聲明

本市梯雲路[illegible]號大和雞鴨店原由胡德[illegible]賀五人合股[illegible]佩和約等項[illegible]用大和字號[illegible]情事[illegible]代聲明

事務所[illegible]

律師劉宏道代禺山路自編門牌廿七號駱雲翔聲明

據駱雲翔稱本人向在禺山路原日徐家巷巷口公地上建築[illegible]卅五年十一月間以廣合堂名義與岑貞租受巷內無門牌吉地一段[illegible]今有協昌堂在門首標貼稱向岑貞買受禺山路廿七號舖[illegible]絕無關係且該地段尚在租賃存續中協昌堂應認清地段界限[illegible]

事務所惠愛西路九十三號二樓

廣東老牌

梁濟時海狗丸

十個男人九個腎虧

鄙人現年六十三歲精神不讓青春回憶少年結婚過早色慾過度遂成九醜幾至不能人道婚後十六年未見生育後來專心研究乃得藥力補助慢至三十歲後開始發育迄今生有男丁十二人女子八口現在齊齊二十人一一俱全亦賴得此良藥之妙國藥地道之精今日不怕西人笑我中國國弱種弱但有此海狗丸專治男子腎虧有轉弱扶强之功不過命名海狗爲國家產英豪爲同群謀幸福非祇不敢秘傳而且公開濟世此丸早已風行英・荷・法・三國有口皆碑刻下在本國再大宣傳俾得各界週知有全試焉

梁濟時藥行啓

總行廣州桨欄路 分行香港大道中

各處有售

一條生路

一条生路就條廣州位元堂雅舖養陰丸專治久咳傷肺胸部翳痛屢醫罔效虛不受補凡吐血咳血之後常吐白痰或咯沉危絕望之症不可數計此丸確實功能續命若以價值而論誠不止抵百萬金錢深願有患是症者安心信服必有無限生機

廣州市桨欄路位元堂廣告

疑瘋白濁

有解救

有正方

請勿遺忘

何可醫師

歷史悠久 夙著聲望

勿盡信廣告亂頭！勿罔聽人家亂講！

法國診驗癲瘋皮膚花柳白濁專科，何可醫師不同僞詐

羅四維女醫師助理婦科

何可院址豐寧路八三號

東成公司陳雄傑送頌

尋母啓事：

溯自抗戰軍興，吾人乃別離鄉井，志在從戎，而鄙陋近聞家址盧鳳桃(外祖三水盧氏)，吾母現年四十六歲，即炳衡，炳謙之同胞姊妹也。)因受人凌迫，下落不明，如我男炳衡，炳謙或鄰人親友，知吾母所在者，請即到(或函告)廣州長堤，以便接濟吾母，而盡人子之孝也。

[illegible]以省父母，距料：內亂禍起；卒以軍旅羈身，未獲如願，經幼弟[illegible]飲恨，至今日久，音問杳然，尋獲吾母，當[illegible]廣東警保處[illegible]宗信[illegible]通知。鍾詠乾啓

肚痛白帶治愈獲孕

李志文女大醫師

妹前因肚痛急作流白黃液幸延維新南路一一五號(近海珠橋)李志文女醫師治理當面痛止數天止流精神漸康復三個月後獲受孕喜家感激特鳴謝 中山石岐伍慈滋頌

許仁補腎丸 專醫男人腎虧

許仁醫師創製內分泌荷蒙劑特效補腎藥王

語云「十個男人九個腎虧」故腎虧係男人通病。許仁補腎丸。專醫男人腎虧。神經衰弱。先天不足。發育不全。削伐過度。腰酸背痛。腦病善忘。暈眩耳鳴。氣血兩虧。陽萎早洩。夜多小便。尿後反滴。子嗣艱難。畏寒失眠。手脚冰凍。遺精滑精。諸虛百損。九醜無能。及一切虧佬病狀。一經服食。保證藥到回春。現值百物昂貴。補葯原料。價漲尤甚。但許仁醫師濟世爲懷。普及大衆。不惜犧牲。仍廉價出售。二十顆庄。可服三天。每樽四萬元。五十顆庄。可服七天。每樽只售八萬元。確爲大衆化之補腎藥王。患腎病者。請從速購服。古語云「病向淺中醫」腎病尤應及早療治也。

許仁補腎丸。各處藥房均有代售

(總發行)豐寧路四十五號許仁醫院即太平戲院對面

兒科專藥

宏興鷓鴣菜

購買時請認明樣子以免誤購僞冒或影射之藥致碍健康

全國各處均有出售

宏興藥房出品

粵行廣州一德路 滬行南京路 津行大沽路三十三號 漢口[illegible]里三九號

鄧紹元辭職啓事

鄙人因事務繁冗對於受任一德東路四十四號宏發莊稽核一職經已由股東公推文德先生由三十七年度起繼任斯職自後本人與該莊一切往來數項等事概與本人無涉此啓

葉汝湘啓事

前中正路合興莊經於三十六年十二月廿三日結束各股東及所有未清帳項等概已理清汝湘現另招集新東在咸魚街開設合興行照常營業各親友如有來往貨物請多多惠顧以任歡迎

廣州市旅暹歸僑互助社成立啓事

本社籌備成立就緒并經呈准各有關機關核准于三月一日十二時假座文德路德興瑞同學會舉行成立典禮凡屬旅暹歸國華僑不論曾否登記與否一律歡迎參加每位科繳會費拾萬元下午六時舉行聯歡會社員均可自由參加每位繳費拾萬元希望社員踴躍赴會爲盼此啓

廣州市旅暹歸僑互助社籌備員 李榮燦 譚言 楊道儀 何駿 黎洪貴 馬象基 何國鏘

遺失

本人不慎遺失曲江縣東廂字第(5132)號身份證一紙特此聲明作廢

李雲青啓

韓氏英數理化補習所

招收新生提法補習中學各級課程抗戰時曾在曲江梅縣保證成功創立教必識學必成制度欲求真成績者來簡章任索中華中路學宮街三號

校長韓汝標學士

醫師李家杰專割包皮

安全無痛 十萬 收五

專醫花柳 白濁 兩天斷根

醫所 漢民南路廿號(近大字碼頭)

全科中醫 廿年經驗 王俊民喉科瘡科

皮膚濕毒

上午文明路二九九號 電話一七五一〇

下午惠愛西一〇 電話一四三三九

醫師吳強華

假期專割包皮

痔瘻 奧狐

花柳 白濁

女醫李卓凡專理[illegible]不孕症[illegible]白帶

醫務所太平南路五二號二樓 電話：一五八三五

何棣華

新遷太平南路八十六號二樓大元茶樓對面電話一六四七五

法國醫學博士 花柳皮膚專科

廉價 負責 特效 根治

白濁

花柳皮膚血毒 婦科包皮痔瘡

(診例)診驗免費針射二十至三十萬元根治二百至三百萬元一切醫藥各費均在內

黃寶善

退熱散 清人退熱 安全與熱

消積散 消積除虫 肥壯兒童

止痛丹 根本止痛 百發百中

止咳丹 化痰止咳 一舉兩得

總行廣州十八甫東[illegible]二號

時發時愈 白濁白帶斷尾 奇聞

男女傳染白濁白帶治療不當每有時發時止遺患無窮黃天雨發明之毒症專藥「梅林仙」主治男女新久白濁白帶血淋小便刺痛膀胱發炎及一切花柳化膿毒症不論新久屢醫未愈之症均能根本除根服後無毒且其藥性純良多食不傷身體代理處一德路上九甫聚協昌[illegible]珠南科[illegible]南方仁濟路民興惠愛中惠豐漢民路老誠仁信第十甫民康佛山中法[illegible]

保濟丸

主治 疴嘔肚痛 四時感冒

各處有售

李兆勝堂 總行廣州市十甫 分行佛山祖廟大街

岑敬業

仁人醫社 上九 東八 鄉

女西醫

卅年診療經驗產婦科・老手接生・採用最新無痛分娩法

婦女疑難 花柳白濁 子宮肝經病 月經不調

精醫

神效 通經水 主治閉經

本市穀米來源豐裕 米價暴跌三十萬元
市面價格低於市場限價

【專訊】新春以來物價直線狂昇，關係市民生計至大，而穀米漲價風潮，最近之兩三日間，米價雖告漲風已挫，但無大跌，至昨日起方告大跌，昨日穀米行情，市場限價雖無改變，但市價急降三十萬元一担，故市價低於限價，普通米批發價二百○五萬元，米糧口在二百萬元之間，谷價均降十餘萬一担，外國來源已欠，行東關到土穀有四十餘萬斤，當頭價跌，米機商肯，湘早朴坡百五十五萬元相頂，速日抄查零售米商，嚴重之民食趨勢，稍告安定，加強外國市場管理，江門諸地已有米應市，況金融風波已靜，故米價有續降之象云。（商）

行政院令頒 修正營業稅法
省府昨經轉令遵照

【專訊】省政府昨奉行政院令頒修正營業稅法施行細則，已通飭所屬遵行，茲將修正條文分錄如次：按收入額或收益額課稅之營業，應於每月終了後五日內，將上月之營業收入額或收益額，填具申報表，報由主管稽徵機關，依照申報額課稅，通知書一併填發……

第四季配額數量
廠商亟盼及早公佈
各廠商面臨極大困難與危機
該會負責人談可能三日公佈

【專訊】輸管會自去年十一月以後，始能進口配額登記，因第四季配額，遲至現在尚未公佈……

【又訊】據輸管分會負責人稱：關於四季配額，則總會現正日夜核計分數中，完竣後，即送呈主委核准，可能于三月三日公佈云。

金檢局查獲大規模 黑市炒賣機關一所

【專訊】金管局日前以業經商行動，……

輸管會今不休息
接受進口商訴願
續於明日五時前截止

【專訊】關于申請登記不合格進口廠商，提出訴願，輸管分會經限期至本月廿九日止，……

輸管分會解答
進出口公會何信泉指摘

解釋審查手續

配額委員會工作重心

生仁油麵每況愈下

【專訊】食油市價，……

萬餘紙把首途 土紙當銷市跌

【專訊】土紙……

港紙平淡 黃金平淡

【專訊】港紙已趨平淡，……

（日用品零沽價　單位司斤）

品名	價格
靚米	二萬七千元
中米	二萬五千元
下米	二萬三千元
豬肉	九萬五千元
牛肉	十二萬元
鯇魚	八萬五千元
鰱魚	四萬六千元
大魚	五萬二千元
肥雞	十四萬元
生雞	十二萬元
大鴨	九萬元
肥鵝	五千元
荷蘭豆	七千元

各行商情表
二月廿八日　下列物價法幣本位計算

穀米類
油麵類
豆類
糖麵類
鹽類
紗綢布疋
華洋雜貨
海產雜貨
洋紙類
土紙類
火柴類
工業原料
燃料類

[illegible]

二區清剿司令 定明晨交接
黃麟玉剿匪有功受嘉獎
韶連路商車又遭匪截劫

【曲江廿八日專電】……

順德演戲慘劇詳情

保五總隊積極進剿

封川征實成績優良

鑒慶政要 春節勞軍

雲浮劇烟三百餘萬株 縣長飭擴大春耕生產

番禺短簡

肇慶物價 漲風稍戢

各地通訊

連縣匪患已除
何春帆等聯發文告

匪患已除 恢復常態

剿撫兼施

攜械來歸 既往不究

精誠團結 協助戡亂

東南西北

梧風補習學校招生
國文專修科（四）小學班（即日開始報名註冊膳宿供備）（三）升高中班

教育廳立案 永康高級助產學校招生
半費生　校址：惠福西紙行路

教育部 教育廳 立案金陵中小學招生

新光英文學校 升高升大班 英文日夜班 西人會話班

培青英文學校招生 開課：三月一日 校址：中華北路二十九號 董事長：孫滿 校長：黃堅

趙少昂畫科徵求學員

時中高級補習學校招生 升大班 升高班 升初班 第四屆插班生 第五屆新生 校址：教育路興隆坊 校長：潘惇焰

廣州大學招生 大學部 會計專修科 計政班

廣州光漢中醫養成所招春季新生插班 校址：文德南廠後街十號 試期：三月五日 章程備取 主任：張蘊忠

招攷繕寫人員 聯勤總部廣東供應局啓

花柳疑瘋注意 血毒惡癖救星 奧卡純藥片 惟聖醫格克博士發明 方能根治本癒永不復發 各大藥房均有代售 用藥指南 奧卡純

房車出讓 茲有一九三九年道奇房車乙輛 領有國字牌出讓 如有合意者請駕臨十六甫東三巷五號二樓 鄒寓洽商為荷

電話一二九一七一·一六六五五三

海珠霸院 即演 人材鼎盛☆長壽猛班

大利年劇團

今晚獻演 新編諷刺倫理詼諧哀艷新劇

矛盾恩仇

鋼鐵漢以牙還牙 真君子以德報怨 大奸惡恩將仇報 沒廉恥恩仇不分

☆是人海百態 素描之是劇 傑出壇之巨構☆

不惜巨資·景巨輝煌華麗

黃秉鏗 呂玉郎 鄧碧雲 張舞柳 謝君蘇 廖俠懷

覺先聲★日月星

大聯合劇團

明晚凱旋同市太平戲院開台

隆重獻演香艷悲壯宮幃倫理七彩喜劇

胭脂染戰袍

☆胭脂何等香艷 戰袍何等悲壯☆ 小曲十餘支悠揚悅耳 ☆何知劇情複雜 何知劇情曲折☆

曾三多 盧海天 車秀英 薛覺先 譚秀珍 胡鐵錚 王中王 顏如玉

豐寧路·留票電話一三八七二

太平戲院（即演）

到處奪標 ☆第六屆正牌☆ 長勝班霸 龍鳳劇團

今晚獻演 萬人渴望 輕鬆肉感 冶艷趣劇

尼羅河女皇

黎寶銘 朱君亮（合編）

秦小梨大跳夏威夷熱舞 大唱中西小曲 冶艷動聽

……陳冠卿先生特撰小曲……

秦小梨 馮少俠 葉弗弱 葉弗愚 何少珊 陶醒非 黃新雪梅

到處奪標 ☆第六屆正牌☆ 長勝班霸 龍鳳劇團

明晚移師海珠院霸開合

隆重選演輕鬆冶艷武俠打鬥奪標新劇

風流女賊

☆小曲如林枝枝動聽☆ ☆佈景偉大幕幕新奇☆

★特煩秦小梨要大絲帶銀舞棒。

陳冠卿先生編劇兼選全部精彩小曲

秦小梨 盜賊·性風流。 馮少俠 童年·戀愛·談。 葉弗愚 杜作·情人·多。 葉弗弱 誤入·魂陣·迷。 陶醒非 克服·美人·威。 何少珊 求婚·受辱·反。 黃新雪梅 打爛·醋埕·人。

長壽路·留票電話一四三三〇

樂善戲院 即演 成震省港☆第一班霸

花錦繡劇團

今晚選演 諧趣 諷刺 社會 四幕 喜劇

冷暖洞房春

有極豐富之人情味 有深極刻之諷刺性 新小曲十二支擦出你耳油 每句詞曲都有噱頭 每個動作都是笑料

子喉七 關海山 小飛紅 文覺非 譚蘭卿 白駒榮 文少非 許雪裘 關耀輝

……女神童小黃鶯……

美式裝備 機械部隊 大堆頭班 前程劇團 今晚起在 天星戲院 隆重開演（留票電話一四八七二）

昨晚漢民南路。頓如水馬車龍。

因爲（人人爭看）

前程劇團獨有·美國最新發明

宇宙線燈

天星戲院向觀衆道歉啟事。

本院開演前程劇團尚蒙觀衆愛護爭先定座擁擠殊常至令惠顧諸君多數向隅殊深抱歉茲爲和緩洶湧來勢特將連日名劇提前列出俾觀者按日定票以免反相擠逼統希原宥

今天日演名劇 南國富貴花（七大台柱出齊扣網落力主演）

夜演劇王 魂斷巫山 昨晚狂滿·今晚請早

顧天吾 黃千歲 陳露薇 紫蘭女 梁蔭芳 區有棠

美國最新發明的科學奇妙宇宙線燈昨晚首在天星啟用其光線之美妙變化之新奇全座觀衆咸相驚異均認爲空前的奇觀

本班宇宙線燈及七彩新景田藝林畫社裝置繪製

預告 三月一日演 胡不歸（夜演）薄倖情郎 三月二日演 失節賢妻（夜演）裙帶英雄

每晚散場 特備專車 免費送客

美華 中華 聯映 長壽西 一點半 三點三 七點半 九點三 西濠口 一點 二點正 七點正 八點九

派拉蒙西方俠艷槍戰巨片

武俠巨星 尊侯 艷星 活依蓮杜遼 主演

再世英雄

美西劇盜 殺人越貨 遊騎征剿 幹員喬裝 投身匪黨 偵查行踪 牧場血戰 激烈緊張

新華 一點半 三點三 六點九 八點半

狄波娜嘉·薩菩·大衛花拉（三大明星領銜主演）

綺艷絕倫精湛無比膺獎鉅片

空門遺恨

心靈跳出紅塵！ 肉體墮入魔道！ 怕看陌上春色！ 怎禁心頭慾火！

本片譽滿歐美評價高於一切！

壯麗五彩

中山 永漢 今天兩院聯映

連日狂滿 至緊早臨

中山 一點 二點 七點正 九點半 九點二十

永漢 一點 三點 七點半 九點四

堂堂陣容 空前偉構

粵語 深刻 動人 片霸

莫康時 編導

冷暖天鴛

小說名家 靈簫生 名著改編

插曲一闋 忘憂曲 陳君何主唱

領銜主演 容小意 黃曼梨 吳楚帆

千萬·人錯錯什？在人待！ 錯錯女有，在變錯男要多

廣州 大華 攜手聯映

電影皇后 鍾歌 羅福

榮獲金像大獎傑作

廣州 十二點 二點三 四點正 七點半 九點正

大華 十一點 一點半 三點半 六點半 八點半

天若有情天亦老 金獎傑作 蓮花輕薄泣殘紅

飲恨吞聲 死復何念

慾海情魔

激流載不去的幽恨 碧血洗不清的玷辱！！

新進明星 積臣·嘉 性格明星 莎利·史葛

美艷明星 安·布芙 麗 合演

金聲 樂斯 今天聯映

金聲 軍人一點半 三點半 十一點半 六點 九點 八點 九點

樂斯 軍人十二點正 二點正 七點三 四點正 九點三

拳打脚踢，大惡霸暗施毒手，奸險絕倫！

三山五嶽 群英大會 智勇神探 當代無雙

艷麗女星 羅蘭巴露 歌聯同主演

片上加印中文字幕清楚詳盡

溫拿公司聲片紀念二十週年 特製巨片

「北非諜影」性格星主 堪芙利保格 主演傑作。

智勇無雙

原名「夜長夢多」

槍林彈雨，名偵探直搗虎穴，賊胆皆寒！

此片在港利舞台連映十四天場場狂滿盛況空前！

新星戲院

即映全部肉搏槍戰空前刺激偉大名片

女豪傑 鍾馬殊。 鐵騎劫與樂橋巨星 洛奇 馬倫 聯合主演

化身妖魔

魚雷炸船！ 電波毀機！ 鬥劍露芒！ 爆炸火庫！ 利鋸濺肉！ 汽車撞飛機！

擒捕妖魔滅蕩納。 百般武器無慮發彈。 逢敵必殺勁力如龍。 全部恐怖驚緊張。

新新 第十市 電話一〇八一四三

新歌十闋 百鳥朝凰 今天祇映

明日首輪 藕斷絲連

李海泉 小燕飛 紅女伶 大演唱 馬師曾 紅線女 主演

四日全市首輪獨家獻映粵語歌唱巨片 代價集歌曲

大德 專映好片的小型戲院

一點 二點 九點 七點 八點 九點

恐怖神怪巨片 千歲殭屍 復活人間 變形蝙蝠 不無作

殭屍之子

環球公司出品 耶陳利演

遺失啟事

本人前任廣州市外務局工務局所發之私章一顆除呈請更換外特此登報聲明作廢。 美而堅工程行裘克強啓

催業主收租聲明

本市惠新西街四十號二樓住戶請業主林茂蔭到收租金總欠以待否則不負欠租之責特此聲明

吉普車出讓

有吉普車一輛已領牌照擬廉價出讓有意者請每日上午電話一〇三五六號洽

遺失聲明

本人遺失廣東社會處第二十六號一枚除呈請補發外特此聲明作廢 楊國啓

買屋聲明

本堂憑中買受鄭永逸堂得吉屋一間坐落本市漢民路東勝里十七號經業主於三十七年二月九日登報聲明作廢

買屋聲明

本人憑中買受梁偉成一間坐落河南海幢分局所轄上海圍段內十六號俱全上蓋四至連地基石腳磚瓦木門門窗等物，訂期卅七年三月一日立契交易對於該屋前有糾葛按照市政局圖則及業權與本人無涉除標貼外特此聲明

催告收租

本市芳草街德鄰巷五號地下住客李獻琛自民國卅六年十一月起屢欠租，依法催告限七日內清繳，否則將訴追收 業主王玉麟啓

遺失啟事

本人遺失廣州大學學生證一部除呈請學校補發外特登報聲明作廢。 黃思覺啓

金科西醫 牙科 李威强 於一爐 溶治

合法鑲牙補牙 〇治療徹底

李威强著 口腔及齒牙病學

本書詳述口腔病及牙病凡新學理新療法莫不搜列，每病例均附處方尤切實用，醫師牙醫誠宜人手一本。先發售預約，每本廿二萬元，外埠寄費加一計算預約處 診所

維新南路一六六號二樓

天喜堂調經丸

本丸獨創垂五十年盛銷遍及全國與海外各地一切女科各病不論已婚未婚曾育難育有求子得子求愈得愈之實效著非萬全安敢獨沽一味誠現代女科最信譽專藥主治月經不正或多或少或遲或早經黃經淡或瘀或赤或結塊經來數多少不一經閉前後肚痛腰痛多年閉經經閉子宮不安久不受孕或育後久停體虛血少頭暈目翳骨節酸痛病後易疲面黃腰結似病非病赤帶白帶等症每瓶五萬元可服五天專港澳均設行專行廣州下九路

零售批發仍舊是去年價格

結婚啟事

我倆情投意合徵得雙方家長同意謹訂於國曆三月二日在湛江市舉行結婚典禮謹此敬告諸親友

劉鍾萬 盧孟珠 結婚啟事

我倆情投意合並得雙方家長同意謹於國曆二月廿八日在韶關舉行結婚典禮特此敬告 諸親友

鍾國富 利翠華 仝啓

結婚啟事

我倆情投意合並得雙方家長同意謹於民國卅七年三月二日在廣州紅棉酒家舉行結婚典禮特此敬告諸親友

鄭阜倫 岑務庭 同啓

租舖聲明

麥德本今租到天存堂坐落廣州市十三行路現編門牌二十五號自置無舖底頂手吉舖全間經營正當生意如有與此舖業權轇轕債務不清情事請在三月四日前逕行與天存堂理妥否則與本人無涉特此聲明

招頂啟事

茲有新型設備機器製品廠全部機器及傢私出頂合意者請撥電話五〇一〇五何偉君洽商

買田聲明

本堂憑中買受東區中山縣屬第九區總標沙田黃保定圍內田一坵共計敵又大來網圍內田一坵該稅二拾畝連租聽所有田頭坦尾水坦基壆水碑離業離佃一應盡賣經立帖交定準期本年國曆三月十五日（即夏曆二月初五日）立契交易如對上開兩坵田有轇轕係需期前向賣主理妥一經交易後無論任何轇轕發生概與本堂及該田無涉除標貼外特再登報聲明 大成堂謹白

頂受聲明

河南大基頭峽興北七十七號三强膠廠今因黃洪陸偉澤別業自願將三强膠廠名下所佔股本及職責由二月十七日全部退出由鄭澤明承頂此後黃洪陸偉澤在外一切行動概與三强膠廠承頂人鄭澤明無涉特此聲明

初中畢業生留意

本校董事會救濟失學青年計特設獎學金額廿名（凡有初中畢業領有證書者或助產校學生護士校學生每名獎學一百萬元）考期三月二日海珠中路福地巷 西南高級藥校謹佈

買受機器聲明

本公司憑中買受翁佛添林金水自置灣泊省河燒殼之金海輪船內之二百七十匹馬力油渣機乙副及起重機水泵發動機等全船所有機器一經交易概與本公司無涉特此聲明 及零件經已交定訂約如有業權債權或華洋轇轕希於登報日起七天內向賣主理妥 華光企業股份有限公司總經理黃少山啓

汽車出讓

本行自置有的士車貨車出讓如有合意購買者請到本市越秀北路三十號協成行接洽可也 協成行

蘇格蘭名廠出品 新型實用 米機廉讓

接洽處：中奧貿易公司 大新西路四四八號 電話一五六八七號

中國生物學研究材料供應廠出品

中小學教材標本 生物標本 配合教材 新種異產 生動自然 參觀採購 獵山採同 種類悉該 眼界爲開 巧製新裁 惠然肯來

地址：東華西路永勝街三十一號 總銷處：漢民路聯合公司

歡迎參觀 歡迎採購 「供應項目函索即寄」

代郵 惠來縣田心鄉陳宜水兄

久待不來，對台端去之問題，鄙人絕不加計較，如閣下對任何困難與苦衷，絕非虛語，新亮極願予以幫助解決，見郵希迅即前來商酌或託人來談亦可，所言是實，人祭乃荷 黃梅宗謹

聲明

本堂憑中買受禺北黃華黃煌黃潮葉和等自建孖舖壹間坐北向南連同此舖前後孖間舖地兩段座落江村墟復興西路三十九號（即大利竹器店）定期國曆三月十九日交易該舖如有按揭及欠到各財東款項者希早日與賣主理妥經交易後概與本堂買受此舖無涉特此登報聲明 禺北鴉湖鄉曹積厚堂

鐵船出讓或出租

茲有六百四十噸客貨船一艘馬力一千二百匹每小時十四海哩如合意請到抗日中路六十三號接洽 電話：一一〇三五

台灣旅遊一瞥

去歲末，本報記者李富齡赴台灣旬，到處拍照留念，未久灣才新歸，特編此輯，引吾人之注意。

阿里山之巔

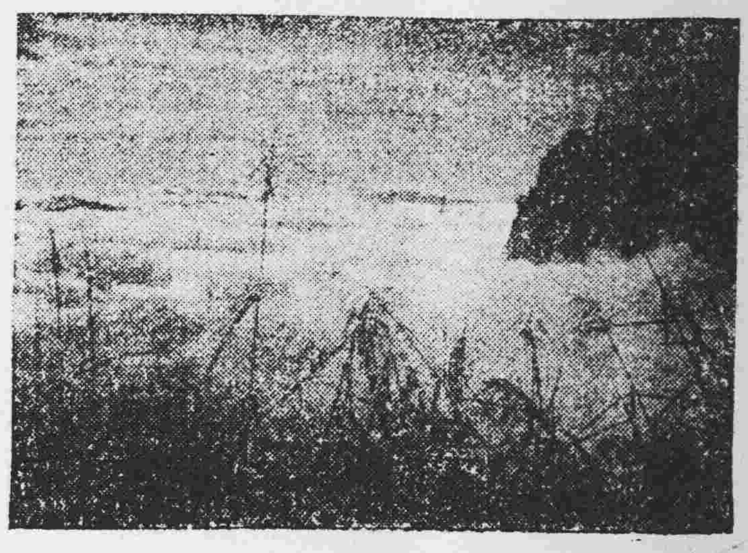

阿里山雲海風光

記者和友人遊「北投」溫泉

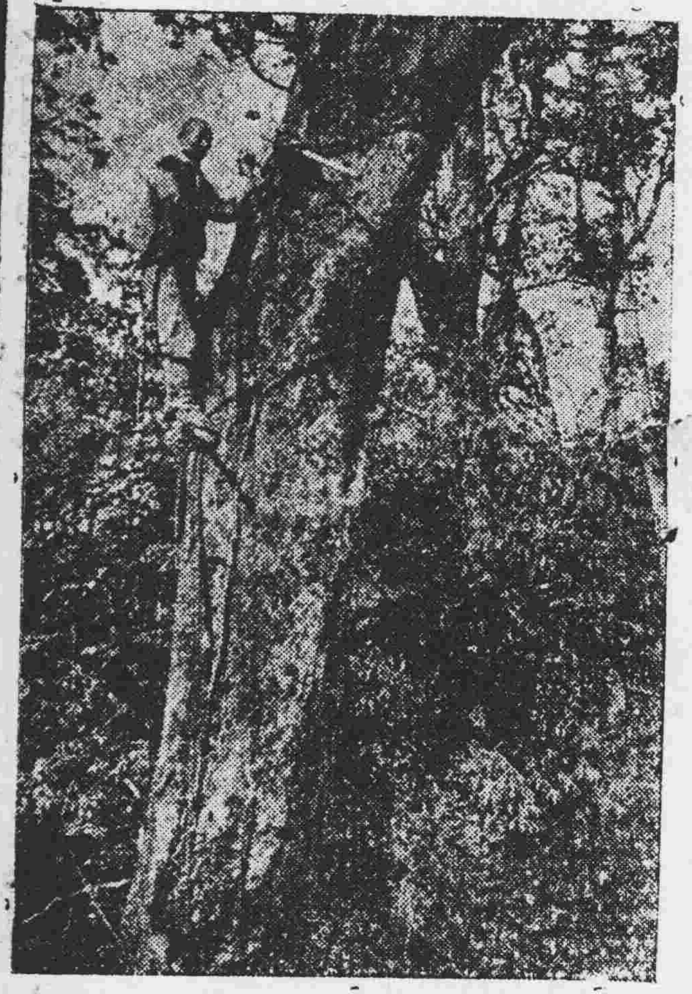

阿里山上之伐木者

高山族酋長和宮主

台灣之旅

——富齡——

記者旅台兩週，足跡遍歷高雄，台南，台北：台中，日月潭，基隆，大安，卓蘭及北投溫泉等地。承友人詹俊耀，陳迹，高水祥之助，得暢遊各地，畧誌其概。

台灣位於我國東南海中，與福建相望，爲我國第一大島，遜清光緒二十一年中日戰爭後，割與日本、日本投降後，失陷五十載之領土，遂重隸我國版圖，面積約三萬五千九百餘方公里，人口約六百三十三萬餘人，轄九市八縣，省會設台北市。

交通：陸上交通，除山岳區以外，已頗便利，有鐵路一千六百餘公里，公路一萬七千餘公里，尤以西部平原爲最密，海航亦頗發達，集中於基隆高雄兩港，與上海，福州，廈門均有航輪往來，航空有滬台，穗台線，

台灣爲一農業區，出產以中部之米，北部之茶，南部之糖爲三大產品，馬鈴薯，烟草，落花生等次之。米產額達一千三百餘萬石，茶年產三萬五千担以上，林木亦爲台灣主要富源，漁牧頗盛，鑛產富金，銀，銅，煤，石油，硫礦等，工業以製糖製樟腦爲主：製茶製麻製紙等業次之。製糖年產一百四十萬噸。對外貿易以基隆，高雄爲要港，輸出以米，蔗糖，茶，果品爲大宗，輸入棉布，麵粉，石油等，惜接收後，各工廠未能冒烟開工。

台北市在北部，爲台省省會：行政省府設此，人口四十餘萬，爲本省政治，經濟，文化之中心；地據淡水河畔，分城內，萬華，大稻埕三部，城市爲官署所在地，萬華大稻埕爲商業區，城內劍潭山爲著名勝境，基隆市在台北市東北，爲台省第一良港，航海四遠：貿易茁盛，附近多煤礦，金礦，沿海富海產：市郊旭崗上有砲台遺址：海岸有千疊數：亦遊覽勝地，台中市在台灣西部，當縱貫鐵路中樞，土地平沃，產米及樟腦，西南彰化市，爲製糖業之中心，附近有八卦山，南瑤宮等古蹟，台南市在台灣西南，爲鄭氏故都，附近有赤崁樓等古蹟，高雄市在島之南部，內港灣良好，爲台南最大甚發，鋼鐵，水泥等工業，南部遠，其東屏東市，當下淡水，陸交通之淘，市西大繞，溪有長達三里之巨大工程，港灣良好，澎湖現設爲縣，有媽宮城遺址，新店市在台北西南，花花蓮港市在島東岸中部，完成新港，已成爲東部最大之漁港，工商業亦日趨繁榮。

深林人影，到處宜人

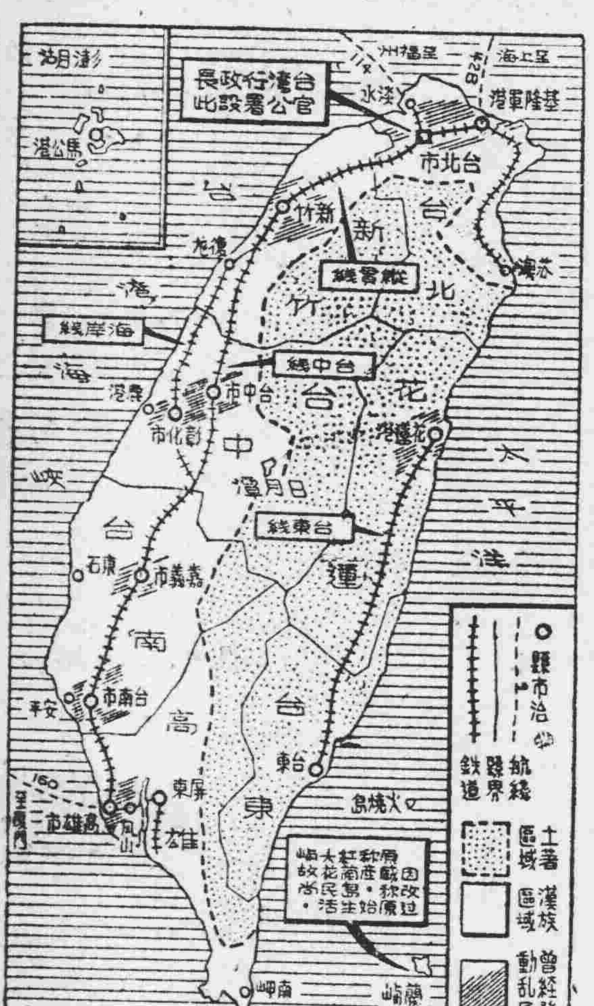

高山族美女

高山族宮主一對姊妹花

高山人族村民服裝語言均不同

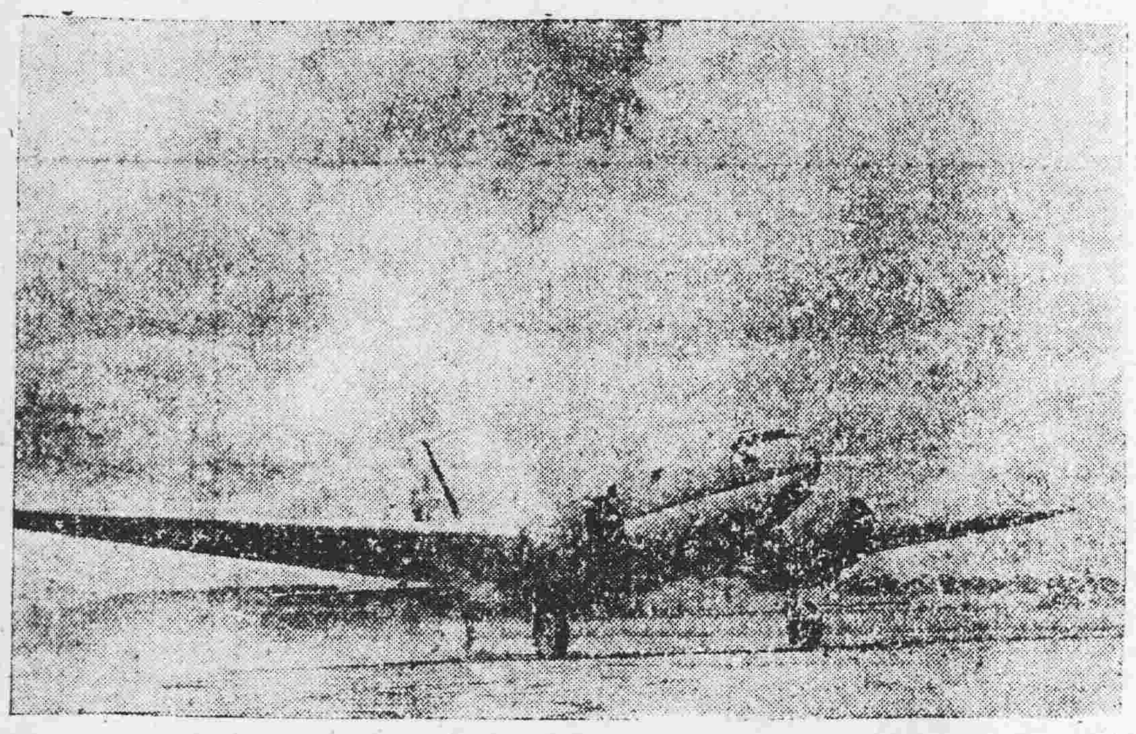

記者所乘之飛機，飛機爲台灣與祖國最快捷之交通工具。

大光畫刊　第八十四期

祖國舊建築物到處皆見

高山族婦女之織布

大地春回　九曜園百花盛放

是叙殘茶話之最寫意地方

是讌會雅集之最高貴場所

（即日起）增設茶市　專聘名師　特製美點　酬謝顧客

營業時間上午十一時至下午十一時

園址：教育路大華戲院右鄰　電話：一七四六一

老牌　廣源梘廠

白帆船孖梘　黃帆船孖梘　正雪梨孖梘　各種梘頭特平

擔保好泡耐用

各大商店均有代售

送貨電話一四四七四：廣州漢民北路六十三號

利民大藥房

統辦　環球藥品　化學儀器　工業原料　牙科材料

精配藥方

電話　一七九五八　一七七九二

地址藥欄路一四二號

天壽堂　姑嫂丸　調經種子　崗治肚痛暗病

海狗鞭健腎丸　男子諸虛百損眼之立效

治理肺病醫生　曾少珊　贈醫咳血

痰喘破金潮熱止咳止血

到診免費　龍津中路

嚴衛頤醫師　專醫肺病咳血心病內科

X光照驗肺心腸胃內臟

特長人工氣胸手術　X光紫外光電療機顯微鏡均備　時間九時至十二時二時至五時禮拜下午休息　醫所太平南路五十四號　電話一三七六九

鄭安之　快靈丹

止痛退熱　消滯去濕

總行　廣州十八甫　分行　香港永樂街

時型瘧疾

頭痛寒熱。出汗疲倦。時發時愈。時愈時發，是即所謂時型瘧疾。亦即一種時行感冒。延誤不治。最傷身體。唐拾義瘧疾丸。防治眞性瘧疾。固然特效。而對於一切風寒暑濕流行感冒。亦具同樣靈效。凡患上述症象。或受其他氣候不正之影響者。一試便知其言之非虛矣。

△本埠藥房均售▽

廣州下九路唐拾義藥廠發行

李陳濟　專門救眼

遠年眼膜點藥可脫　暴盲眼花服藥即明　消腫止痛快過打針

診所泰康路一六六號　電話一七五九八

本市配售粮食 加緊進行籌備
配售會訂頒領証須知
二批米粮日內可抵穗

【本市訊】本市已決定由下月一日起計口配粮，即每人每月配粮一市斗，即十五市斤，所有配粮粮源，由粮食部與市政府各負半數責任，第一批配售米已抵港，第二批米定於明（一）日正式辦公，各區配售處亦同日成立……

新遷入市須請發證

徐繼莊案延不審訊
引起社會人士懷疑 保金已籌得三百萬

高等法院新委官員

高第街禁止車行

義勇警察積極徵求

宋子文歐陽駒下月二日返穗

寄往各國郵件限制

新堤昨晚大演全武行
看象棋歹徒搶欵惹事 警隊彈壓拘訊後遣去

公共汽車明日加價
分九千七千元

賭風遍羊城
三個分局破獲賭窟 賭徒多人拘獲訊辦

行轅舉行春節聯誼晚會

合浦大鈔不敷週轉

粵提名當選聯誼會
電請提名當選力爭

南海二區兩村又起械鬥
昨日戰情異常劇烈 大剛村被厚村包圍

廣九火車明起加價

東寶指揮所在虎門成立

北海警所長扣留後已提訊

廣州農械公司下月開工建廠
美籍工程師潘萊來穗

黃秉勛昨返抵穗

冒充省府職員 恐嚇敲搾金舖
凌雲兩罪俱發昨起訴

戡亂建國畫展 明晨行頒獎禮

社團消息

國語師資檢定 昨晨舉行考試

行轅陸運 舉行球類預選

我小學生圖畫千幅 參加埃及藝術展覽

捐資興學 褒獎條例 修正頒發到穗

三省陸運籌備處 今召開工作會議

廣大劇團演出名劇

革命抗戰功勳 子女就學免費補助辦法
市政會議昨通過

給予辦法

教部指示：改進粵教育
專上校設備不足宜充實 師資質素應求改進 廣增設職校並配合建設

銀行拒收小票 學生繳費受阻

市小代表昨午大會 福利問題反覆商討
基金過少辦得什麼？一難二難三也難

教育與體育

簡訊

廣東國民大學各院系續招新生

報名日期：二月廿八日起至三月四日止
報名地址：1，荔枝灣本校 2，惠福西路本校第二學院
考試期及地址：三月六、七兩日在荔枝灣本校
（簡章贈閱）

機關學校舉行植樹大機會
番禺中國農場育苗圃五折優待特價啓事

苗樹：幼加利 石栗 黃槐 紫荊 楹樹 水松 每株減沽一萬元至二萬元 荔枝米蕉 桂味
果種「保証優良」：檸檬五萬 甜桔十萬 柳橙二十五萬 黑葉荔株六萬至十二萬元
優待期間即日起至三月十二日止
場址：番禺屏山（即碧江長堤對面）省辦事處：一德路三〇六號元百芳君洽商 電話一五一〇七號

台灣航業公司

高雄輪
承接厦門基隆客貨
三月六日清關
七日直駛厦門轉放基隆
載重六千噸 時速十四浬

台中輪
承接基隆客貨
三月七日清關
八日直駛基隆
載重五千噸 時速十四浬

總代理 中國旅行社
客運組 太平南路十四號 電話一六三五四
貨運組 長堤永安堂大廈 電話一六四六三

基督教堂會主日崇拜宣道錄

敘集時間未有述明者概爲正午十二時

（一）中華基督教會 仁濟路堂關恩佐，惠愛東路堂李德輝，海珠中路堂林德樵，十三甫堂馬禮孝光，錫安堂鍾彼德，逢源正街堂李育泉，東山堂譚洲齡，河南洪德堂簡瑞八時半廿耀微，十二時半陳榮基，芳村平民路堂張偉民，西村禪治文堂上午九時半劉汝光，白鶴洞九時半蔡健行，河南寶崗堂十二時半丸立基。

（二）浸信會 東山寺貝通津堂馮棠芳，白雲路東石堂麥豐穗，水母灣興華堂梅國達，惠愛八約堂謝偉徳，抗日西路耶穌堂邱祥仁，東山額神會上午十一時半盧瓊彬，大東路慈愛堂馮信，純，小北雙橋堂謝漢文，沙河浸會堂徐庭璋。

（三）中華聖公會 萬福路救主堂蔡容賢，沙面基督堂黃蒲霖。

（四）中華遁道會 第十甫堂蔡恩仲，高第路堂熊貞沛。

（五）中華信義會 海珠中路堂藍恩，河南蟠龍里堂張志恩，下芳村堂十一時半柯佐治，沙河堂。

（六）其他 叢桂新街禮賢會堂王頌堂，越華路崇真會堂李提新，廣大路金巴崙會堂廿碧磐，河南龍尾導金巴崙堂麥明恕，文明路神召會堂下午一時謝道生，怡樂村神召會何牧師，小港播道會堂何復甦，東川路播道會堂謝善南。

附告 宣教士聯誼會於三月二日十二時在水母灣興華堂舉行，凡屬會員均盼參加。